



PREFECTURE DE LA REGION
LANGUEDOC - ROUSSILLON
PREFECTURE DE L'HERAULT

Mission MILDT Languedoc-Roussillon

I Organisation de la Mission Régionale MILDT L-R

1 Composition de la Mission régionale

Le financement de la Mission Régionale MILDT se fait sur les crédits anciennement destinés au CIRDD Languedoc Roussillon. La composition de la Mission est issue d'un appel à projet courant 2009/2010 auquel l'IREPS et l'Université de Perpignan ont répondu au travers un projet commun.

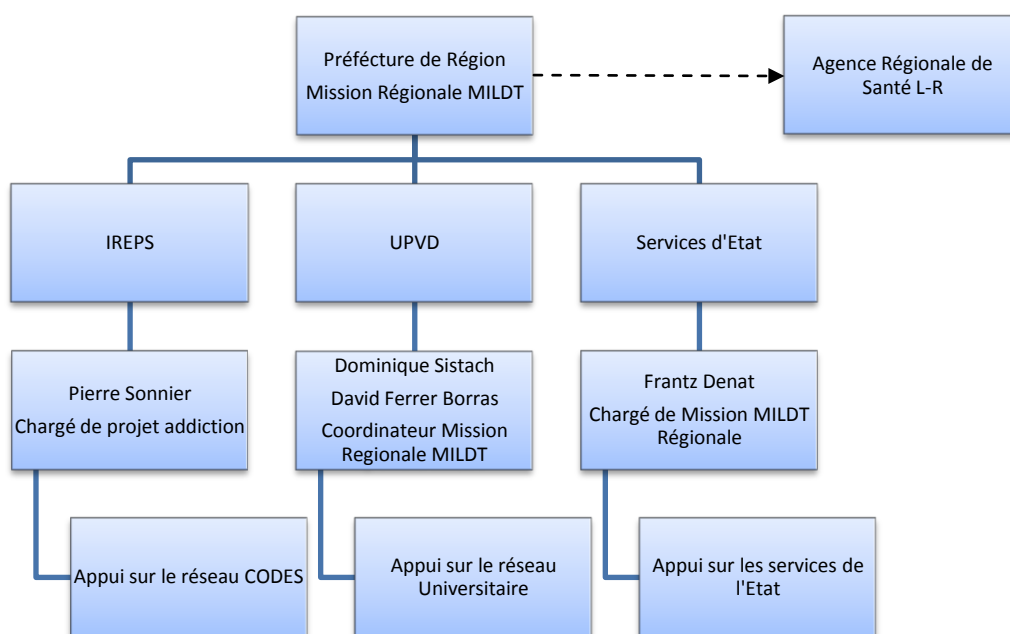

2 Une Mission d'appui à destination des Chefs de projets MILDT départementaux et aux acteurs de terrain.

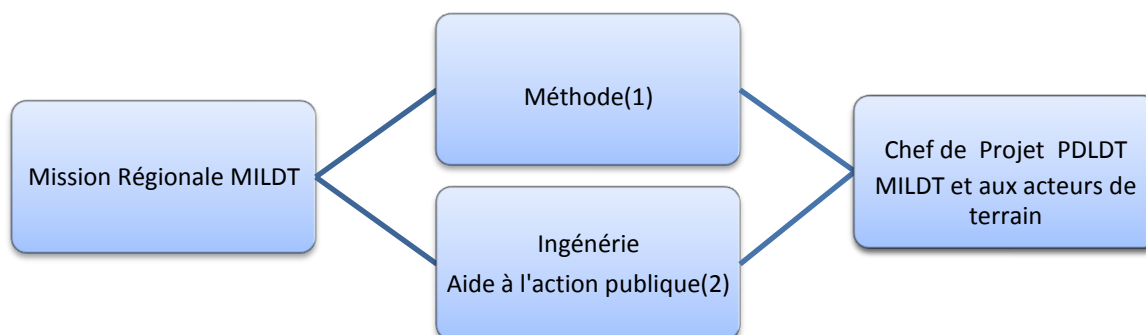



PREFECTURE DE LA REGION
LANGUEDOC - ROUSSILLON
PREFECTURE DE L'HERAULT

2 Les fonctions de la Mission Régionale

2.1 Première phase Méthode de Aout 2010/Juin 2011

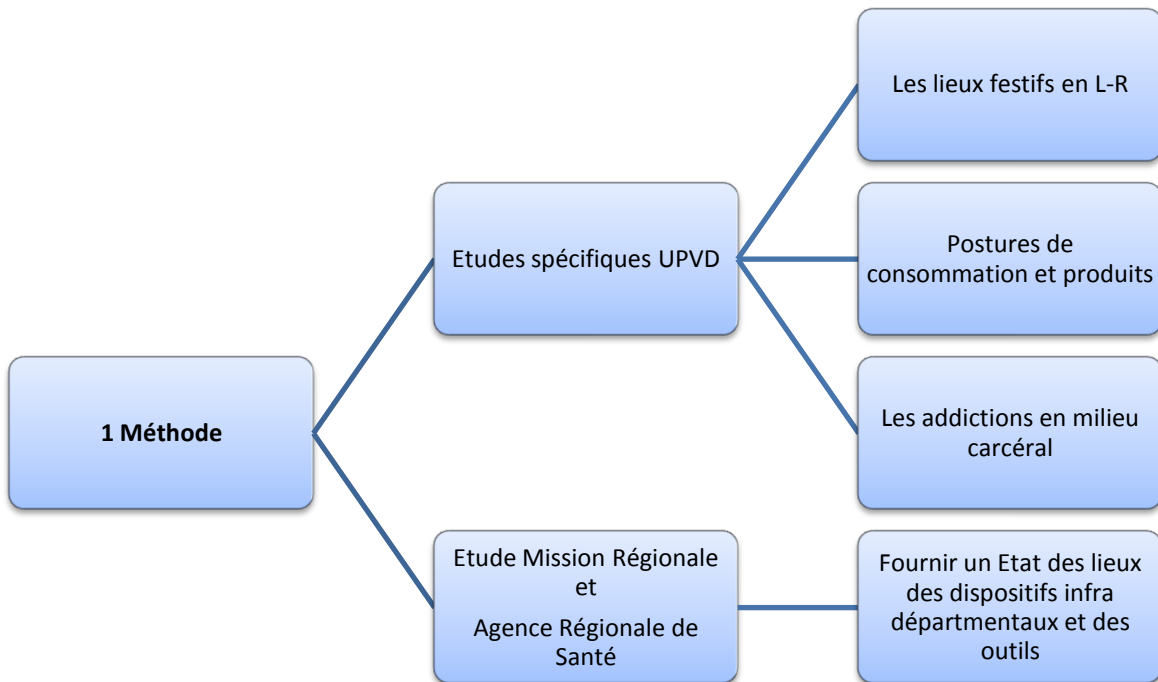

2.2 Deuxième phase de Juillet 2011/Décembre 2011

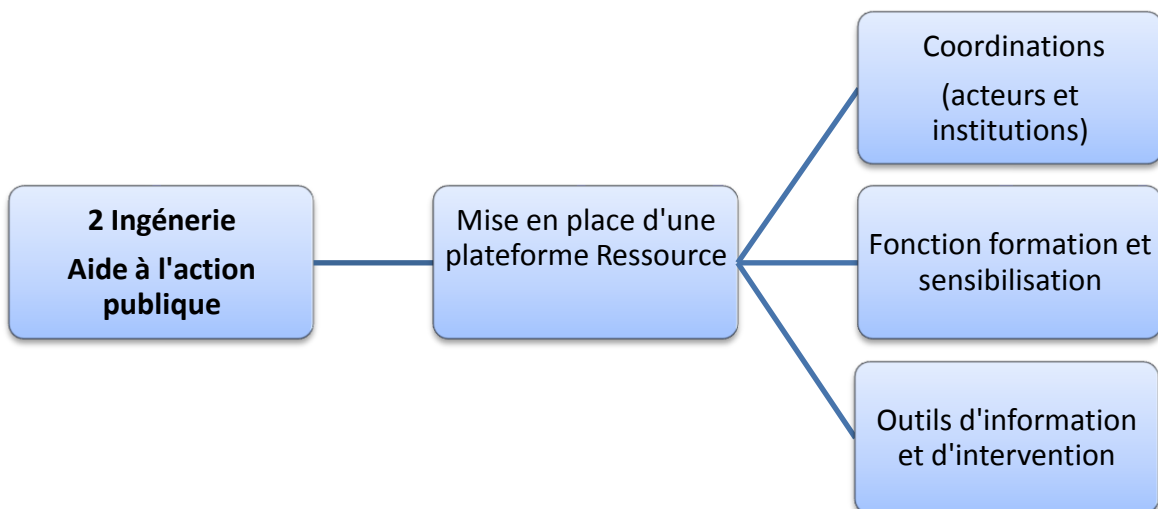



PREFECTURE DE LA REGION
LANGUEDOC - ROUSSILLON
PREFECTURE DE L'HERAULT

II Les actions développées par la Mission Régionale MILDT

1 La méthode de l'état des lieux

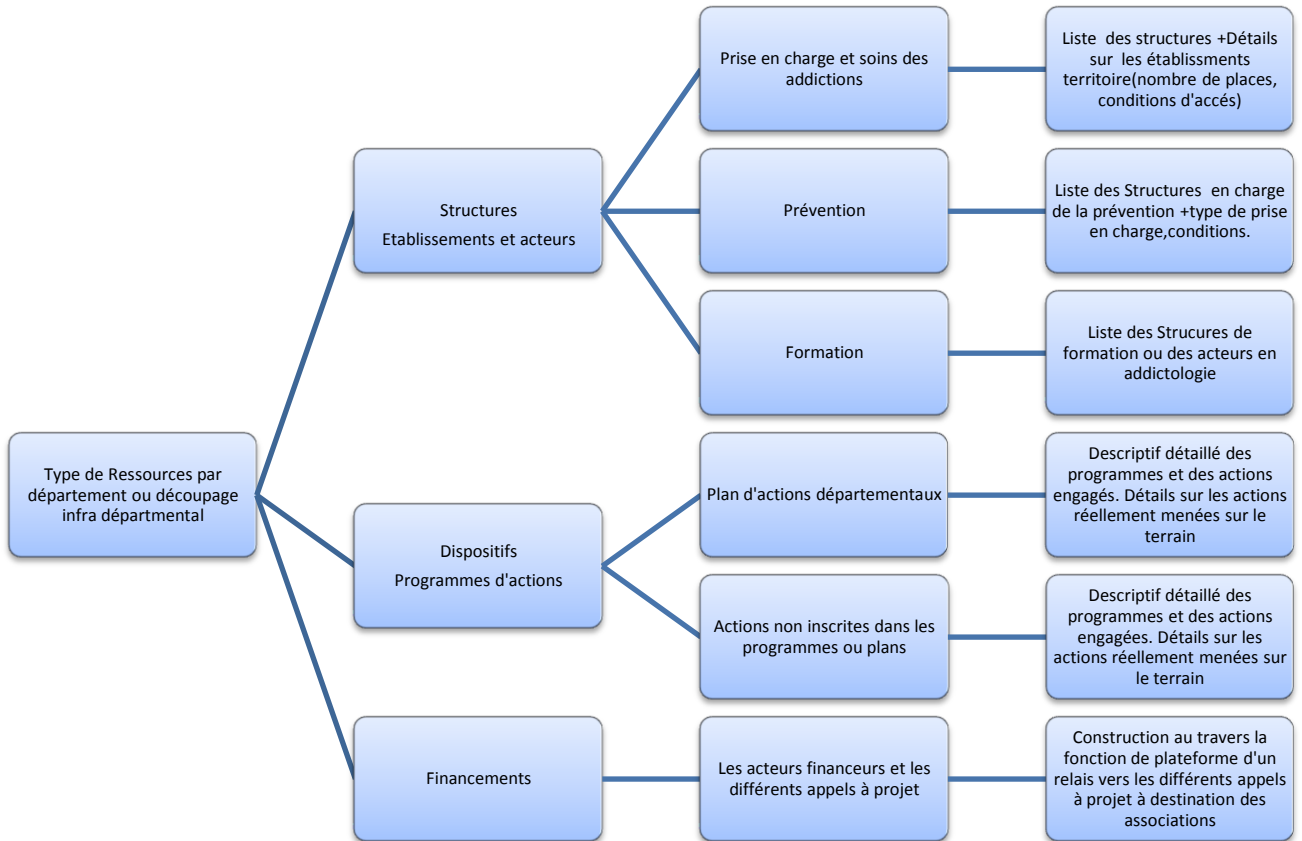

2 Un partage de l'état des lieux des addictions en Languedoc Roussillon.

