

Annexe 1.

Liste des feux de forêt issues de la base de données PROMETHEE

| Numéro interne du feu | Carré DFCI | Lieu | Date | Heure | Surface parcourue |
|-----------------------|------------|----------------------|------------|-------|-------------------|
| 1977 34 570 | M22S12 | ST VINCENT BARBEYRAR | 12/09/1977 | 19:0 | 0,1000 |
| 1979 34 183 | M22S14 | ST VINCENT BARBEYRAR | 23/09/1979 | 18:15 | 0,1000 |
| 1980 34 133 | M22J14 | ST VINCENT BARBEYRAR | 13/07/1980 | 18:52 | 2,0000 |
| 1981 34 90 | HD24C9 | ST VINCENT BARBEYRAR | 21/07/1981 | 21:55 | 1,0000 |
| 1981 34 122 | HD24C8 | ST VINCENT BARBEYRAR | 21/08/1981 | 22:28 | 0,1000 |
| 1982 34 135 | HD24C8 | ST VINCENT BARBEYRAR | 11/08/1982 | 22:0 | 0,1000 |
| 1986 34 75 | HD24C8 | ST VINCENT BARBEYRAR | 01/06/1986 | 13:30 | 0,1000 |
| 1987 34 8 | HD24C8 | ST VINCENT BARBEYRAR | 10/05/1987 | 15:15 | 0,8000 |
| 1992 34 13 | HD24C8 | ST VINCENT BARBEYRAR | 29/04/1992 | 15:0 | 0,1000 |
| 1993 34 20 | HD24C8 | RTE D'ASSAS | 06/08/1993 | 15:43 | 0,0100 |
| 1994 34 17 | HD24C8 | null | 19/07/1994 | 14:6 | 1,0000 |
| 1997 34 41 | HD24C8 | null | 16/04/1997 | 15:30 | 1,0000 |
| 1997 34 81 | HD24C8 | CHEMIN DE COMBES | 16/04/1997 | 15:30 | 1,0000 |
| Total : | | | | | 7,4100 |



PROMETHEE

Site Web : WWW.promethee.com

Annexe 2.

Notes de combustibilité des principales espèces dominantes de la végétation méditerranéenne

| LIGNEUX HAUTS | | LIGNEUX BAS | | HERBACEES | |
|-----------------|---|----------------------|---|---------------------|---|
| Arbousier | 5 | Ajonc épineux | 8 | Agrostis | 1 |
| Cèdre | 6 | Amélanchier | 3 | Anthylide | 1 |
| Châtaignier | 5 | Bruyère arborescente | 8 | Aphylanthe | 1 |
| Chêne pubescent | 5 | Bruyère à balais | 7 | Avoine | 1 |
| Chêne vert | 7 | Bruyère cendrée | 6 | Brachypode des bois | 1 |
| Cyprès | 6 | Bruyère multiflore | 6 | Brachypode penné | 1 |
| Douglas | 6 | Buis | 5 | Brachypode rameux | 1 |
| Epicéa | 6 | Callune | 6 | Brome érigé | 1 |
| Erable | 5 | Canne de Provence | 5 | Canche flexueuse | 1 |
| Frêne | 2 | Chêne kermès | 8 | Dactyle | 1 |
| Hêtre | 2 | Ciste blanc | 6 | Fêtuques | 1 |
| Noisetier | 2 | Ciste à f. de sauge | 3 | Fougère Aigle | 2 |
| Olivier | 5 | Ciste de Montpellier | 3 | Fromental | 1 |
| Orme | 2 | Eglantine | 5 | Inule visqueuse | 1 |
| Peuplier | 2 | Epine du Christ | 3 | | |
| Pin d'Alep | 8 | Filaria | 5 | | |
| Pin maritime | 7 | Genêt à balais | 5 | | |
| Pin noir | 7 | Genêt d'Espagne | 5 | | |
| Pin pignon | 7 | Genêt purgatif | 7 | | |
| Pin sylvestre | 7 | Genêt scorpion | 8 | | |
| Pin de Salzmann | 7 | Genévrier commun | 7 | | |
| Robinier | 2 | Genévrier oxycèdre | 7 | | |
| Sapin | 6 | Lavande stéchede | 5 | | |
| Saule | 2 | Lavande à larges f. | 5 | | |
| | | Pistachier lentisque | 4 | | |
| | | Prunellier | 4 | | |
| | | Romarin | 5 | | |
| | | Ronces | 6 | | |
| | | Stæheline | 3 | | |
| | | Térébinthe | 4 | | |
| | | Thym | 4 | | |

Annexe 3.



PREFECTURE DE L'HERAULT

PPRIF
BASSIN N°1
Note de Présentation
Carte des aléas

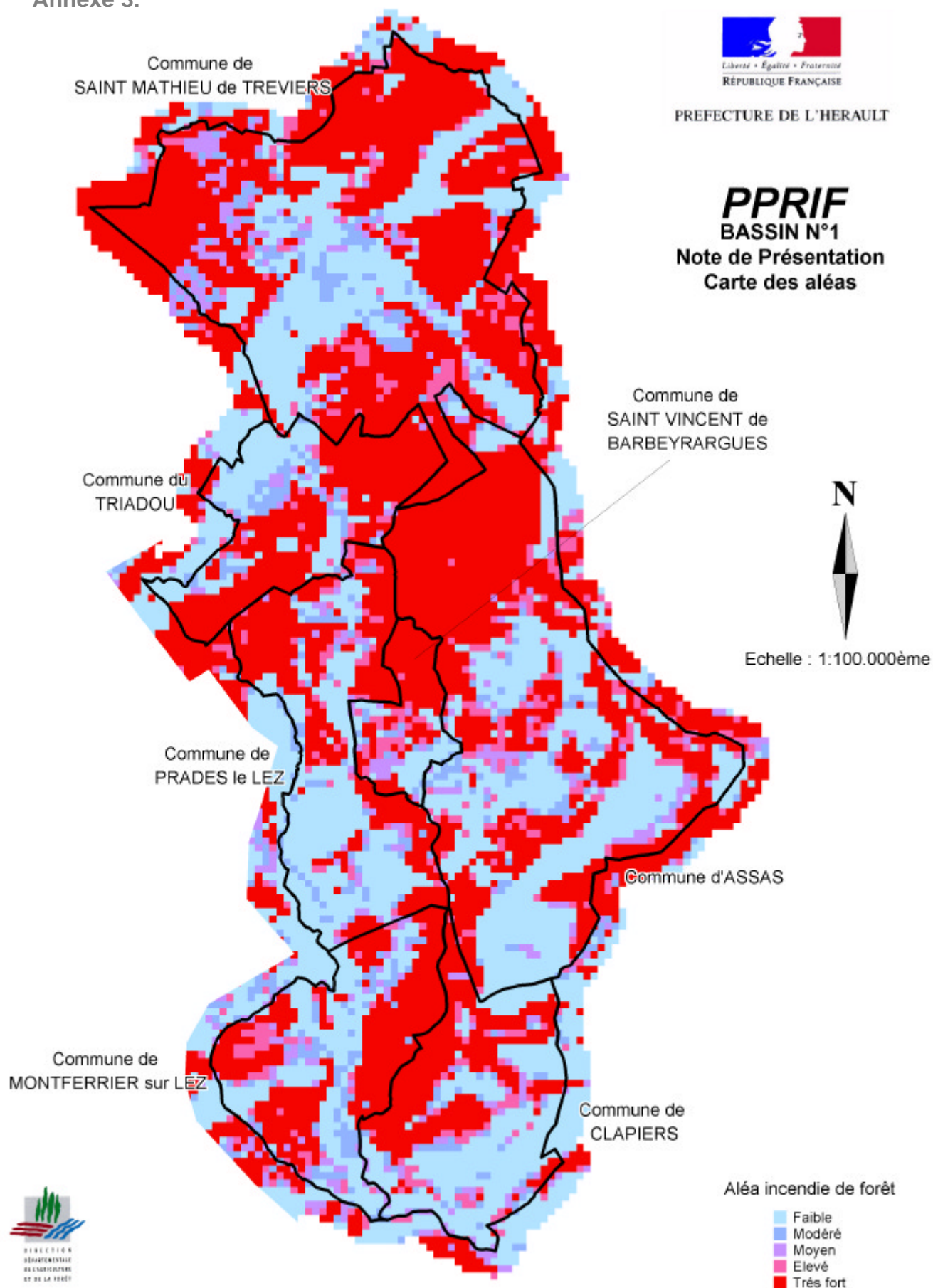



PREFECTURE DE L'HERAULT

PPRIF

Bassin de risque n°1

Note de présentation
zonage réglementaire global
Arrêtés préfectoraux
du 21 mars 2005

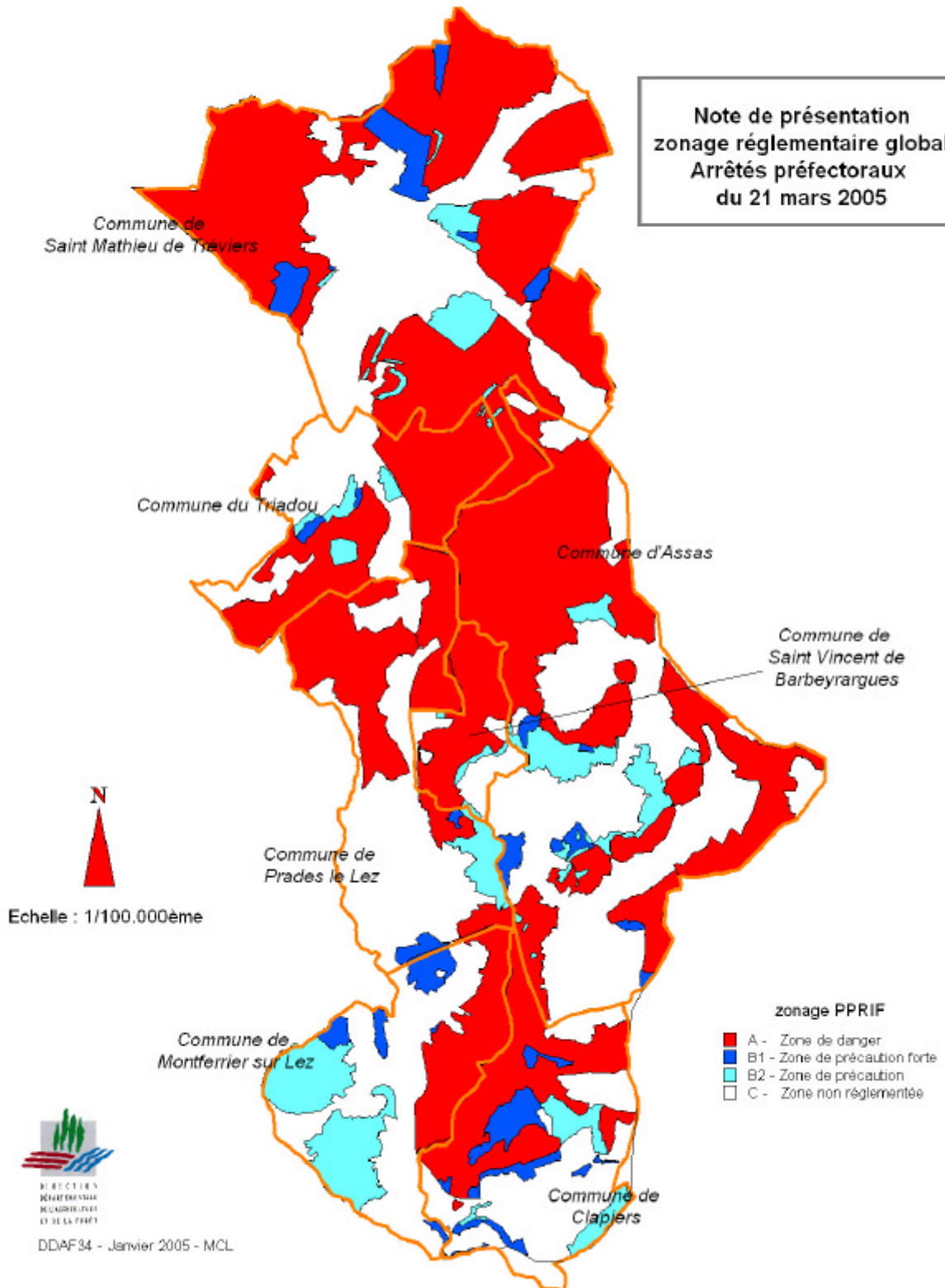

DIRECTIONS
REGIONALES
D'AMENAGEMENT
URBAIN ET DE L'ESPACE