

RÉGION LANGUEDOC-ROUSSILLON

Département de l'HÉRAULT

(6 101 km² - 49 cantons - 343 communes)

SCHÉMA DÉPARTEMENTAL DE COOPÉRATION INTERCOMMUNALE

Adopté par la CDCI le 5 décembre 2011

La population indiquée est la population totale en vigueur au 01.01.2011 (article R 2151-1 du Code Général des Collectivités Territoriales)

Situation actuelle :
25 COMMUNAUTÉS DE COMMUNES
4 COMMUNAUTÉS D'AGGLOMÉRATION

— Limite de département
 — Périmètres proposés

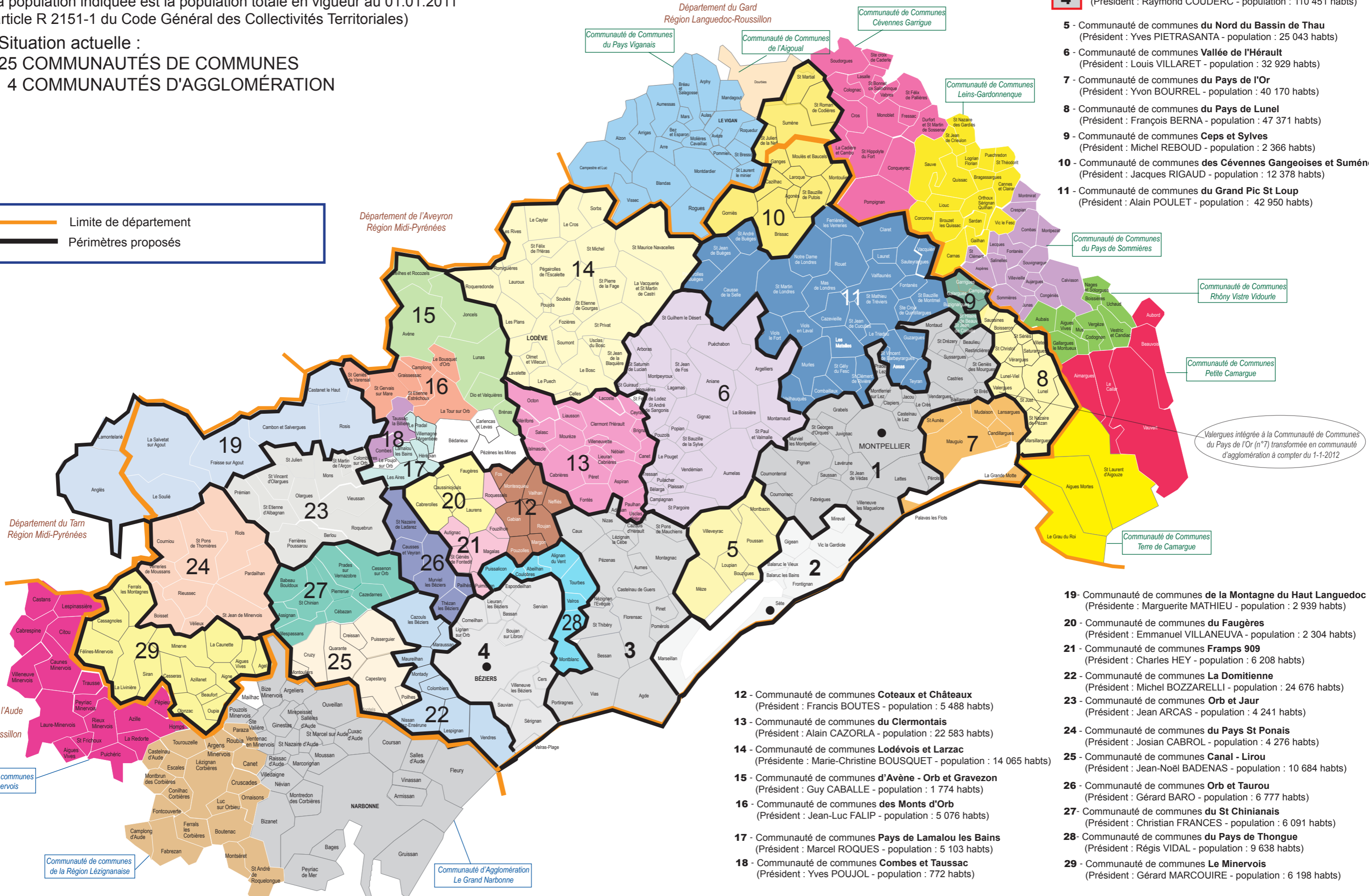

- 1** Communauté d'agglomération de **Montpellier**
(Président : Jean-Pierre MOURRE - population : 415 173 habts)
- 2** Communauté d'agglomération du **Bassin de Thau**
(Président : Pierre BOULDOIRE - population : 94 831 habts)
- 3** Communauté d'agglomération **Hérault Méditerranée**
(Président : Gilles D'ETTORE - population : 68 484 habts)
- 4** Communauté d'agglomération de **Béziers Méditerranée**
(Président : Raymond COUDERC - population : 110 451 habts)

- 5** - Communauté de communes du **Nord du Bassin de Thau**
(Président : Yves PIETRASANTA - population : 25 043 habts)
- 6** - Communauté de communes **Vallée de l'Hérault**
(Président : Louis VILLARET - population : 32 929 habts)
- 7** - Communauté de communes du **Pays de l'Or**
(Président : Yvon BOURREL - population : 40 170 habts)
- 8** - Communauté de communes du **Pays de Lunel**
(Président : François BERNA - population : 47 371 habts)
- 9** - Communauté de communes **Ceps et Sylves**
(Président : Michel REBOUD - population : 2 366 habts)
- 10** - Communauté de communes **des Cévennes Gangeoises et Suménoises**
(Président : Jacques RIGAUD - population : 12 378 habts)
- 11** - Communauté de communes du **Grand Pic St Loup**
(Président : Alain POULET - population : 42 950 habts)

- 12** - Communauté de communes **Coteaux et Châteaux**
(Président : Francis BOUTES - population : 5 488 habts)
- 13** - Communauté de communes **du Clermontais**
(Président : Alain CAZORLA - population : 22 583 habts)
- 14** - Communauté de communes **Lodévois et Larzac**
(Présidente : Marie-Christine BOUSQUET - population : 14 065 habts)
- 15** - Communauté de communes **d'Avène - Orb et Gravezon**
(Président : Guy CABALLE - population : 1 774 habts)
- 16** - Communauté de communes **des Monts d'Orb**
(Président : Jean-Luc FALIP - population : 5 076 habts)
- 17** - Communauté de communes **Pays de Lamalou les Bains**
(Président : Marcel ROQUES - population : 5 103 habts)
- 18** - Communauté de communes **Combes et Tausnac**
(Président : Yves POUJOL - population : 772 habts)
- 19** - Communauté de communes **de la Montagne du Haut Languedoc**
(Présidente : Marguerite MATHIEU - population : 2 939 habts)
- 20** - Communauté de communes **du Faugères**
(Président : Emmanuel VILLANEUVA - population : 2 304 habts)
- 21** - Communauté de communes **Framps 909**
(Président : Charles HEY - population : 6 208 habts)
- 22** - Communauté de communes **La Domitienne**
(Président : Michel BOZZARELLI - population : 24 676 habts)
- 23** - Communauté de communes **Orb et Jaur**
(Président : Jean ARCAS - population : 4 241 habts)
- 24** - Communauté de communes **du Pays St Ponais**
(Président : Josian CABROL - population : 4 276 habts)
- 25** - Communauté de communes **Canal - Lirou**
(Président : Jean-Noël BADENAS - population : 10 684 habts)
- 26** - Communauté de communes **Orb et Taurou**
(Président : Gérard BARO - population : 6 777 habts)
- 27** - Communauté de communes **du St Chinianais**
(Président : Christian FRANCES - population : 6 091 habts)
- 28** - Communauté de communes **du Pays de Thongue**
(Président : Régis VIDAL - population : 9 638 habts)
- 29** - Communauté de communes **Le Minervois**
(Président : Gérard MARCOUIRE - population : 6 198 habts)

Valergues intégrée à la Communauté de Communes du Pays de l'Or (n°7) transformée en communauté d'agglomération à compter du 1-1-2012